

Nr zlecenia DEKRA: VBL(A)/WRO/69223/23/10/02  
Nr zlecenia/szkody:  
Data zlecenia: 02-10-2023

**DEKRA Polska - Centrala**  
02-673 Warszawa, ul. Konstruktorska 12A

**Zleceniodawca:**  
System IdealLeasing  
VB Leasing Spółka Akcyjna  
ul. Fabryczna 6  
53-609 Wrocław

**Rzecznawca:**  
**mgr inż. Andrzej Szymkowiak**  
DEKRA Polska - O. Wrocław

**UWAGA:**

Ze względu na przeznaczenie dokumentu usunięto w nim wszelkie informacje dotyczące wartości pojazdu, cen wyposażenia, korekt, etc.

**Dane pojazdu**

|                                  |                                      |
|----------------------------------|--------------------------------------|
| Grupa obiektów (Eurotax)         | samochody osobowe                    |
| Kod EC (Eurotax)                 | 0125030                              |
| Producent                        | OPEL                                 |
| Model                            | Insignia B Grand Sport 17-20         |
| Typ/wersja                       | Insignia 2.0 CDTI Innovation S&S aut |
| Rodzaj nadwozia                  | hatchback                            |
| Liczba drzwi/liczba miejsc       | 5/5                                  |
| Masa własna [kg]                 | 1538                                 |
| Dopuszczalna masa całkowita [kg] | 2220                                 |
| Rozstaw osi 1/2                  | 2829                                 |
| Rodzaj silnika                   | z zapłonem samoczynnym               |
| Doładowanie                      | turbosprężarka z chłodnicą powietrza |
| Układ oczyszczana spalin         | DPF                                  |
| Norma czystości spalin           | EURO 6                               |
| Pojemność silnika [ccm]          | 1956                                 |
| Moc silnika [KM/kW]              | 170/125                              |
| Skrzynia biegów                  | automatyczna 8-biegowa               |
| Nr rejestracyjny                 | DW3AE44                              |
| VIN                              | W0VZT6EG4K1001680                    |
| Data 1. rejestracji              | 25-09-2018                           |
| Data nast. bad. techn.           | 16-09-2024                           |
| Rok produkcji                    | 2018                                 |
| Stan licznika [km]               | 153 397 (odczytany)                  |
| Kolor nadwozia/rodzaj powłoki    | szary/METALIK                        |
| Data oględzin                    | 2023-10-05                           |

Ogumienie

| Oś       | Koło  | Producent, typ   | Rozmiar         | Profil zmierzony |
|----------|-------|------------------|-----------------|------------------|
| przednia | prawe | Pirelli, Powergy | 245/45 R18 100Y | 4,0 mm           |
|          | lewe  | Pirelli, Powergy | 245/45 R18 100Y | 4,0 mm           |
| tylna    | prawe | Pirelli, Powergy | 245/45 R18 100Y | 5,0 mm           |
|          | lewe  | Pirelli, Powergy | 245/45 R18 100Y | 5,0 mm           |

Wyposażenie standardowe wg Eurotax

- |   |  |
|---|--|
| 1. 7 głośników premium  | 31. Lusterko wsteczne światłoczułe   |
| 2. Antena radiowa w tylnej szybie   | 32. Nawiewy powietrza w drugim rzędzie foteli  |
| 3. Automatyczny włącznik świateł drogowych  | 33. Ostrzeg. przed kolizją, auto. hamowanie, wykryw. pieszych, utrzym. pasa - pakiet Asystent Kierowcy 1 |
| 4. Automatyczny włącznik świateł z czujnikiem tunelu  | 34. Ostrzeżenie o potencjalnej kolizji   |
| 5. Bezkluczykowe uruchomienie silnika (składowa ATH)  | 35. Osłony przeciwsłoneczne z podświetlanymi lusterkami LED  |
| 6. Czujnik deszczu  | 36. Oświetlenie wnętrza typu ambient   |
| 7. Czujnik odległości od poprzedzającego pojazdu  | 37. Poduszki powietrzne, boczne z przodu i kurtynowe   |
| 8. Czujnik wilgotności  | 38. Podłokietnik centralny z tyłu  |
| 9. Czujniki odległości przy parkowaniu - przód i tył  | 39. Reflektory przednie halogenowe   |
| 10. Dodatkowe elektryczne ogrzewanie w systemie nawiewu powietrza                           | 40. Schowek na okulary w konsoli środkowej, zamykany   |
| 11. ESP - program stabilizacji toru jazdy   | 41. Sterowanie radiem z kierownicy   |
| 12. Elektryczne szyby, tył  | 42. System Start&Stop  |
| 13. Felgi aluminiowe 17, 5 podównych ramion, Opony 215/55                                   | 43. System informacji o statusie samochodu (czujnik ciśnienia w oponach inf. o każdej oponie)            |
| 14. Filtr przeciwpyłkowy z wkładem węglowym   | 44. System monitorujący ciśnienie w oponach  |
| 15. Fotel kierowcy z 8-kierunkową regulacją   | 45. System multimedialny R4.0 (wyśw 7 cal, Bluetooth, audio-streaming, wyświe zdj i vid, 7 głośników)    |
| 16. Fotel pasażera regulowany w 4 kierunkach  | 46. System wykrywania pieszych z przodu  |
| 17. Gniazdka USB 2x do ładowania w tylnej części podłokietnika                              | 47. System świateł drogowych zapobiegający oślepieniu  |
| 18. Gniazdo USB w podłokietniku do przesyłania danych i ładowania                           | 48. Szyba przednia odbijająca promieniowanie cieplne   |
| 19. Hamulec postojowy sterowany elektrycznie  | 49. Tapicerka materiałowa Oxford z elementami z sztucznej skóry Morrocana                                |
| 20. Kierownica skórzana   | 50. Tempomat z ogranicznikiem prędkości  |
| 21. Klamki drzwi w kolorze nadwozia   | 51. Tunel centralny z podłokietnikiem  |
| 22. Klimatyzacja sterowana elektronicznie, dwustrefowa                                      | 52. Tylne oparcie składane, dzielone 40/60   |
| 23. Kolumna kierownicy z regulacją położenia w dwóch płaszczyznach                          | 53. Wspomaganie hamowania przy małych prędkościach w celu uniknięcia kolizji                             |
| 24. Lakier uni  | 54. Wylącznik poduszki powietrznej pasażera  |
| 25. Lampy tylne LED   | 55. Wyświetlacz graficzny 3.5 pomiędzy zegarami  |
| 26. Lane Keep Assist  | 56. Zagłówki tylne, środkowe   |
| 27. Listwa czarna błyszcząca w linii dachu  | 57. Zestaw Dobrej Widoczności  |
| 28. Listwy progowe "Opel" w drzwiach przednich  | 58. Zestaw do naprawy przebitej opony  |
| 29. Lusterka boczne regulowane elektrycznie i ogrzewane w kolorze nadwozia składane ręcznie | 59. Światła do jazdy dziennej LED  |
| 30. Lusterka w osłonie przeciwsłobecznej bez podświetlenia                                  |  |

Wyposażenie dealerskie

- |  |       |   |
|--|-------|---|
| 1. Felgi aluminiowe 18, 15 ramion, Opony 245/45  | ..... | - |
| 2. Koło zapasowe dojazdowe 17  | ..... | - |
| 3. Lakier metalik  | ..... | - |
| 4. Pakiet Zimowy (kod: LPJT)   | ..... | - |
| 5. Przyciemniana szyba z tyłu i tylne boczne   | ..... | - |
| 6. Reflektory matrycowe LED IntelliLux z automatycznym sterowaniem światłami drogowymi | ..... | - |

|   |   |
|---|---|
| 7. Reflektory przeciwmgielne .....  | - |
| 8. System multimedialny Navi 900 IntelliLink (USB, Bluetooth, ekran 8.0, 7 głośników) ..... | - |
| 9. Tapicerka materiałowa Monita łączona ze sztuczną skórą .....                             | - |
| 10. Zawieszenie Flex Ride .....   | - |

**Wartość bazowa pojazdu**Wartość bazowa pojazdu wg Eurotax (netto/zakup)<sup>1</sup> .....**Korekty**Pierwsza rejestracjaPrzebiegWyposażenieOgumienieInne

|   |   |
|---|---|
| Stan dbałości o pojazd .....                      | - |
| Wcześniejsze naprawy .....                        | - |
| Stwierdzone braki, uszkodzenia (szacunkowo) ..... | - |
| Weryfikacja serwisowa .....                       | - |

Powyższą wartość określono w oparciu o notowania cen samochodów używanych na rynku polskim Eurotax (baza danych nr 10-2023 POL) z uwzględnieniem parametrów technicznych i rynkowych mających wpływ na wartość pojazdu.

Dla pojazdów zarejestrowanych w Polsce powyższa wartość została określona na dzień sporządzenia wyceny.

Jeżeli pojazd nie jest zarejestrowany w kraju - podana wartość jest wartością hipotetyczną przy założeniu uiszczenia wszelkich opłat i podatków należnych przy wprowadzeniu pojazdu na polski obszar celny.

Wydruk podstawowy bez informacji o wartości pojazdu - ze względu na przeznaczenie dokumentu usunięto w nim wszelkie informacje dotyczące wartości pojazdu, cen wyposażenia, korekt, etc.

Data: 06-10-2023

Rzecznik DEKRA:  
mgr inż. Andrzej Szymkowiak**Dokument wystawiony elektronicznie ważny bez podpisu.**

Pomiar grubości powłoki lakierowej poj.



| Nr punktu kontroli | Kontrolowany element  | Zmierzony przedział grubości powłoki lakierowej [µm] |
|--------------------|-----------------------|--|
| 1                  | Pokrywa przednia      | do 150   |
| 2                  | Błotnik przedni lewy  | do 150   |
| 3                  | Słupek przedni lewy   | do 150   |
| 4                  | Drzwi przednie lewe   | do 150   |
| 5                  | Dach                  | do 150   |
| 6                  | Słupek środkowy lewy  | do 150   |
| 7                  | Próg lewy             | do 150   |
| 8                  | Drzwi tylne lewe      | do 150   |
| 9                  | Błotnik tylny lewy    | do 150   |
| 10                 | Pokrywa/klapa         | do 150   |
| 11                 | Błotnik tylny prawy   | do 150   |
| 12                 | Drzwi tylne prawe     | do 150   |
| 13                 | Słupek środkowy prawy | do 150   |
| 14                 | Próg prawy            | do 150   |
| 15                 | Drzwi przednie prawe  | do 150   |
| 16                 | Słupek przedni prawy  | do 150   |
| 17                 | Błotnik przedni prawy | do 150   |

Opis stanu technicznego**NADWOZIE/Elementy karoserii**

| Nazwa elementu           | Opis elementu | Rodzaj uszkodzenia                   | Umiejscowienie / Rozmiar | Uwagi |
|--------------------------|---------------|--------------------------------------|--------------------------|-------|
| Dach                     |               | ślady korozji                        |                          |       |
| Dach                     |               | wgniecenie/nia, głębokie             |                          |       |
| Drzwi                    | przed. p.     | zarysowanie                          |                          |       |
| Drzwi                    | tyln. p.      | zarysowanie                          |                          |       |
| Błotnik                  | tyln. l.      | ubytek/odprysk(i) powłoki lakierowej |                          |       |
| Błotnik                  | tyln. p.      | zarysowanie                          |                          |       |
| Drzwi                    | przed. l.     | ubytek/odprysk(i) powłoki lakierowej | na krawędzi              |       |
| Drzwi                    | przed. l.     | zarysowanie                          |                          |       |
| Pok. kom. bagaż./d. tyłu |               | zarysowanie                          |                          |       |

**Stan techniczny nadwozia (szkielet).**

Stan techniczny nadwozia (szkielet) opisano w załączonej tabeli.

**Przeprowadzona naprawa blacharsko-lakiernicza**

Tak. Stwierdzono ślady naprawy blacharsko-lakierniczej na następujących elementach pojazdu  
Błotnik przedni lewy

**NADWOZIE/Osprzęt**

| Nazwa elementu | Opis elementu | Rodzaj uszkodzenia | Umiejscowienie / Rozmiar | Uwagi                  |
|----------------|---------------|--------------------|--------------------------|------------------------|
| Zderzak        | tyln.         |                    |                          | niewłaściwe spasowanie |
| Lusterko zew.  | lew.          | zarysowanie        |                          |                        |

**Stan techniczny nadwozia (osprzęt).**

Stan techniczny nadwozia (osprzęt) opisano w załączonej tabeli.

Stwierdzono następujące odstępstwa od stanu normatywnego:

Spoiler dolny str. L - brak

Klamka drzwi prz. L - odprysk

**NADWOZIE/Wnętrze****Stan techniczny nadwozia (wnętrze).**

Stan techniczny nadwozia (wnętrze) opisano w załączonej tabeli.

**PODWOZIE/Silnik/układ przeniesienia napędu**

| Nazwa elementu  | Opis elementu | Rodzaj uszkodzenia | Umiejscowienie / Rozmiar | Uwagi   |
|-----------------|---------------|--------------------|--------------------------|---|
| Skrzynia biegów |               |                    | bieg wsteczny            | szarpnięcie przy włączaniu - do weryfikacji w warunkach warsztatowych |

**Stan techniczny silnika z układem przeniesienia napędu.**

Stan techniczny silnika z układem przeniesienia napędu opisano w załączonej tabeli.

Brak możliwości weryfikacji

Pojazd udostępniono w warunkach parkingowych - brak możliwości szczegółowej weryfikacji

**PODWOZIE/Zawieszenie/koła**

| Nazwa elementu | Opis elementu | Rodzaj uszkodzenia | Umiejscowienie / Rozmiar | Uwagi |
|----------------|---------------|--------------------|--------------------------|-------|
| Tarcza koła    | przed. p.     | zarysowanie        | na krawędzi              |       |
| Opona koła     | przed. p.     | ubytek materiału   |                          |       |
| Tarcza koła    | tyln. p.      | zarysowanie        | na krawędzi              |       |

**Stan techniczny podwozia (zawieszenie).**

Stan techniczny podwozia (zawieszenie) opisano w załączonej tabeli.

**PODWOZIE/Układ kierowniczy****Stan techniczny układu kierowniczego**

Brak możliwości weryfikacji

Pojazd udostępniono w warunkach parkingowych - brak możliwości szczegółowej weryfikacji

**PODWOZIE/Układ hamulcowy****Stan układu hamulcowego.**

Brak możliwości weryfikacji

Pojazd udostępniono w warunkach parkingowych - brak możliwości szczegółowej weryfikacji

**PODWOZIE/Układ wydechowy/katalizator****Stan techniczny układu wydechowego.**

Brak możliwości weryfikacji

Pojazd udostępniono w warunkach parkingowych - brak możliwości szczegółowej weryfikacji

Uwagi ogólne - dot. wyceny**Dokumenty pojazdu**

Podczas oględzin przedstawiono dowód rej. poj. oraz wykonano jego fot. cyfrowe, które załączono do ekspertyzy.

Podczas oględzin przedstawiono do wglądu książkę serwisową, a jej nr podano poniżej:

VIN

**Informacja dotycząca pochodzenia pojazdu**

Pojazd zakupiony w kraju u autoryzowanego przedstawiciela danej marki.

**Zabezpieczenia przeciwkradzieżowe - immobiliser:**

- w wyniku przeprowadzonych oględzin pojazdu nie stwierdzono niesprawności immobilisera w zakresie możliwym do ustalenia podczas oględzin pojazdu w warunkach pozawarsztatowych.

**Zabezpieczenia przeciwkradzieżowe - inne:**

- nie stwierdzono.

**Dodatkowe uwagi dotyczące sam. osobowego:**

Nie dotyczy.

---

**Jazda próbna**

Przeprowadzono próbę ruchową pojazdu.

Jazda próbna w pełnym zakresie niemożliwa. Poniżej podano komentarz:

pojazd udostępniono w warunkach parkingowych

---

**Badanie poprawności i/lub budowy numerów identyfikacyjnych/seryjnych obiektu:**

Nie badano.

---

**Weryfikacja prawdziwości danych obiektu, w tym roku produkcji i innych.**

Nie przeprowadzono (z wyjątkiem roku produkcji) - przyjęto wg okazanych dokumentów i wskazanych źródeł.

Przeprowadzono dodatkową weryfikację roku produkcji.

Rok produkcji zweryfikowano w bazie danych producenta.

---

- Nie weryfikowano odczytanego stanu drogomierza z zapisami w urządzeniach elektronicznych pojazdu.
  - Niniejsza ekspertyza służy wyłącznie do oszacowania wartości rynkowej przedmiotu wyceny i nie może być wykorzystywana do żadnego innego celu, niż wymieniony powyżej. Wycena nie może stanowić podstawy do oceny cech i stanu wycenianego obiektu przy jego zakupie.
  - Rzeczoznawca nie bierze na siebie odpowiedzialności za wady ukryte (prawne i fizyczne) oraz ewentualne skutki wynikające z dalszego użytkowania przedmiotu wyceny, a także za skutki wykorzystania samej wyceny.
  - Powyższa wycena nie jest szczegółową ekspertyzą stanu technicznego przedmiotu wyceny i za taką nie może być uznawana, w szczególności nie może być traktowana jako gwarancja sprzedaży przedmiotu wyceny za oszacowaną wartość.
  - Niniejsza wycena nie może być publikowana w całości w jakimkolwiek dokumencie bez zgody wykonawców i bez uzgodnienia z nimi formy i treści takiej publikacji.
  - Wycenę przeprowadzono w oparciu o dostarczoną dokumentację oraz badanie organoleptyczne wycenianego obiektu. Nie prowadzono badań diagnostycznych oraz weryfikacji warsztatowej przedmiotu wyceny.
  - Niniejsza wycena została sporządzona na podstawie oględzin wycenianego przedmiotu w warunkach występujących w miejscu jego udostępnienia.
- 

Uwagi Rzeczoznawcy - dot. wyceny

Do pojazdu dołączono 1 kluczyk.

Zastrzeżenia ograniczające - dot. wyceny

- Nie weryfikowano przebiegu pojazdu. Przyjęto na podstawie wskazań drogomierza.

- Niniejsza ekspertyza służy wyłącznie do oszacowania wartości rynkowej przedmiotu wyceny i nie może być wykorzystywana do żadnego innego celu, niż wymieniony powyżej. Wycena nie może stanowić podstawy do oceny cech i stanu wycenianego obiektu przy jego zakupie.
- Rzeczoznawca nie bierze na siebie odpowiedzialności za wady ukryte (prawne i fizyczne) oraz ewentualne skutki wynikające z dalszego użytkowania przedmiotu wyceny, a także za skutki wykorzystania samej wyceny.
- Powyższa wycena nie jest szczegółową ekspertyzą stanu technicznego przedmiotu wyceny i za taką nie może być uznawana.
- Niniejsza wycena nie może być publikowana w całości w jakimkolwiek dokumencie bez zgody wykonawców i bez uzgodnienia z nimi formy i treści takiej publikacji. Zakaz publikacji nie dotyczy posługiwania się wyceną w umowach cywilno-prawnych zawieranych przez zleceniodawcę i dotyczących przedmiotu wyceny.
- Wycenę przeprowadzono w oparciu o dostarczoną dokumentację oraz badanie organoleptyczne wycenianego obiektu. Nie prowadzono badań diagnostycznych oraz weryfikacji warsztatowej przedmiotu wyceny.
- Niniejsza wycena została sporządzona na podstawie oględzin wycenianego przedmiotu w warunkach występujących w miejscu jego udostępnienia.
- Nie badano poprawności i/lub budowy numerów identyfikacyjnych/seryjnych obiektu oraz nie weryfikowano prawdziwości wszystkich danych obiektu.



DOKUMENTACJA FOTOGRAFICZNA



Fot. 1.



Fot. 2.

DOKUMENTACJA FOTOGRAFICZNA



Fot. 3.



Fot. 4.



DOKUMENTACJA FOTOGRAFICZNA



Fot. 5.

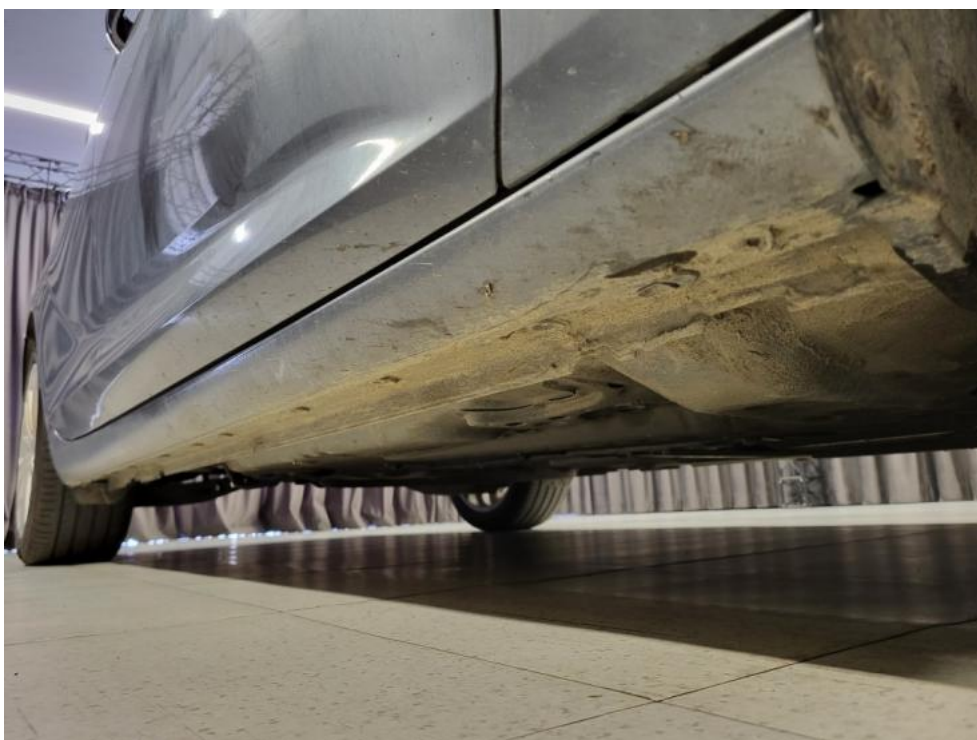

Fot. 6.

DOKUMENTACJA FOTOGRAFICZNA



Fot. 7.



Fot. 8.



DOKUMENTACJA FOTOGRAFICZNA



Fot. 9.



Fot. 10.

DOKUMENTACJA FOTOGRAFICZNA



Fot. 11.



Fot. 12.



DOKUMENTACJA FOTOGRAFICZNA



Fot. 13.

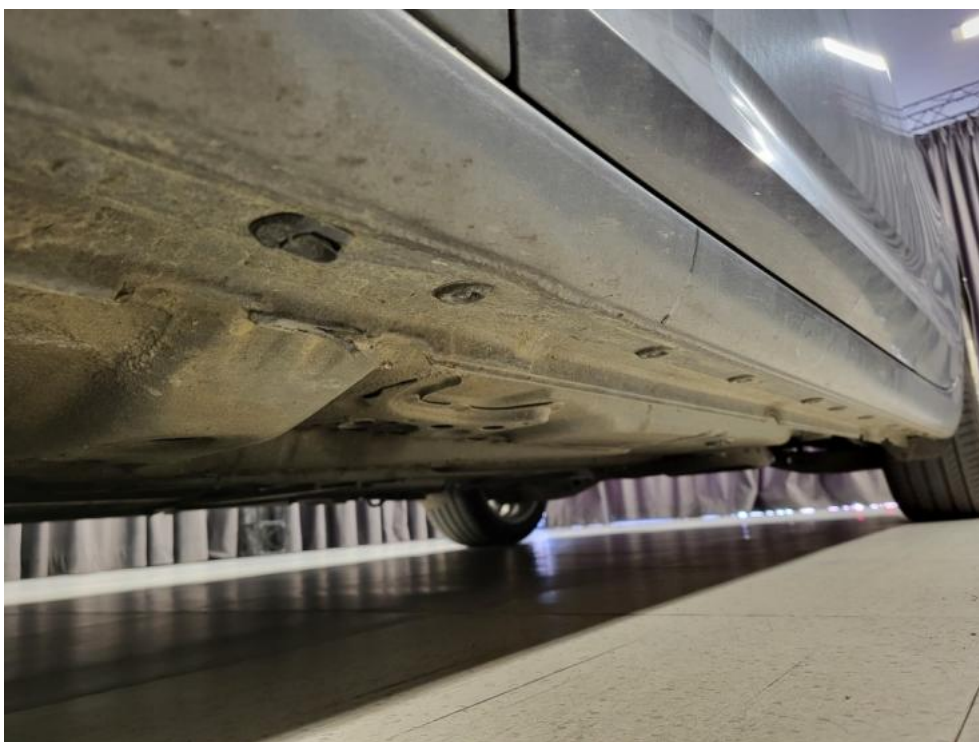

Fot. 14.

DOKUMENTACJA FOTOGRAFICZNA



Fot. 15.



Fot. 16.



DOKUMENTACJA FOTOGRAFICZNA



Fot. 17.



Fot. 18.

DOKUMENTACJA FOTOGRAFICZNA



Fot. 19.



Fot. 20.



DOKUMENTACJA FOTOGRAFICZNA



Fot. 21.



Fot. 22.

DOKUMENTACJA FOTOGRAFICZNA



Fot. 23.



Fot. 24.



DOKUMENTACJA FOTOGRAFICZNA



Fot. 25.



Fot. 26.

DOKUMENTACJA FOTOGRAFICZNA



Fot. 27.



Fot. 28.



DOKUMENTACJA FOTOGRAFICZNA



Fot. 29.



Fot. 30.

DOKUMENTACJA FOTOGRAFICZNA



Fot. 31.



Fot. 32.



DOKUMENTACJA FOTOGRAFICZNA



Fot. 33.



Fot. 34.

DOKUMENTACJA FOTOGRAFICZNA



Fot. 35.



Fot. 36.



DOKUMENTACJA FOTOGRAFICZNA



Fot. 37.



Fot. 38.

DOKUMENTACJA FOTOGRAFICZNA



Fot. 39.



Fot. 40.

DOKUMENTACJA FOTOGRAFICZNA



Fot. 41.



Fot. 42.



DOKUMENTACJA FOTOGRAFICZNA



Fot. 43.



Fot. 44.

DOKUMENTACJA FOTOGRAFICZNA



Fot. 45.



Fot. 46.



DOKUMENTACJA FOTOGRAFICZNA

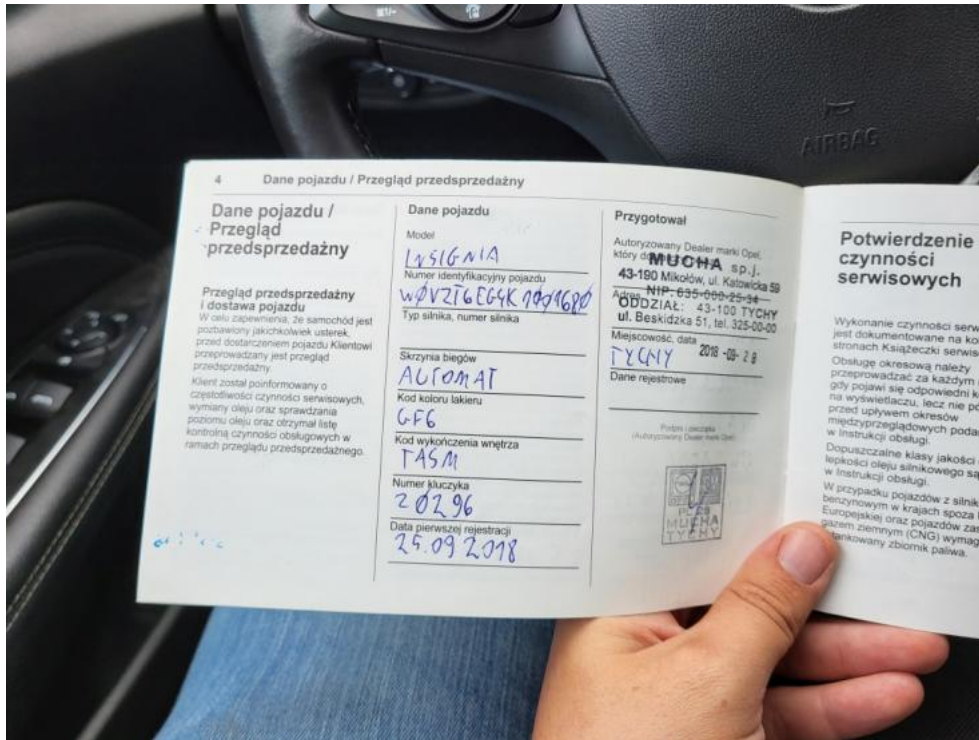

Fot. 47.

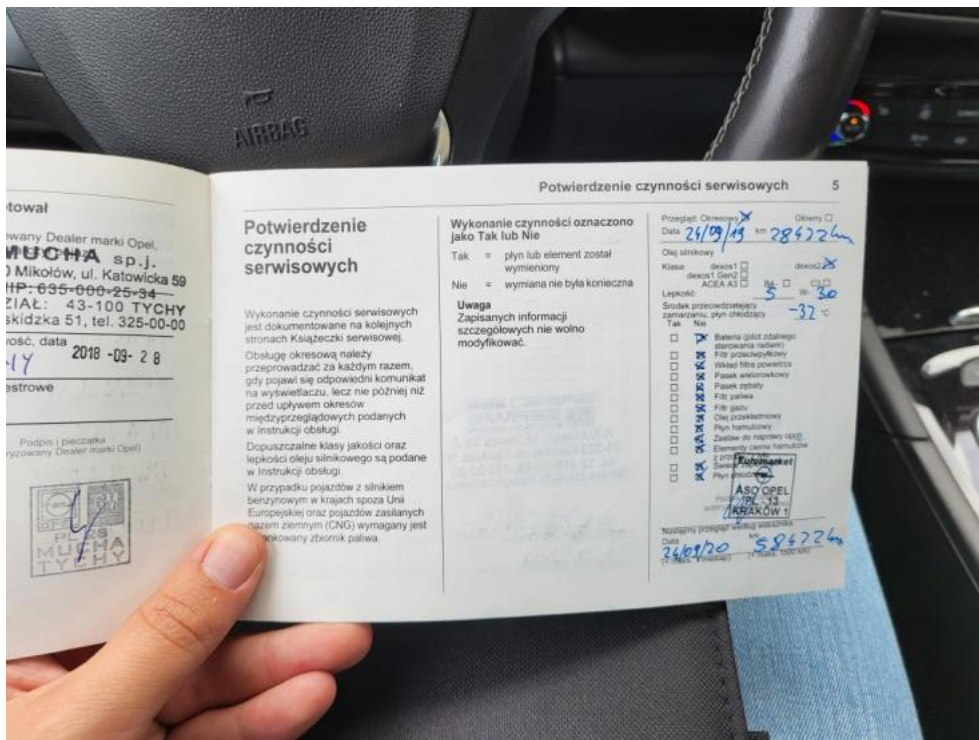

Fot. 48.



DOKUMENTACJA FOTOGRAFICZNA



Fot. 49.



Fot. 50.

DOKUMENTACJA FOTOGRAFICZNA



Fot. 51.



Fot. 52.



DOKUMENTACJA FOTOGRAFICZNA



Fot. 53.



Fot. 54.

DOKUMENTACJA FOTOGRAFICZNA



**Fot. 55.**