

Nr zlecenia DEKRA: VBL(A)/WRO/08918/24/02/05
Nr zlecenia/szkody:
Data zlecenia: 05-02-2024

DEKRA Polska - Centrala
02-673 Warszawa, ul. Konstruktorska 12A

Zleceniodawca:
System IdeaLeasing
VB Leasing Spółka Akcyjna
ul. Fabryczna 6
53-609 Wrocław

Rzecznawca:
mgr inż. Andrzej Szymkowiak
DEKRA Polska - O. Wrocław

UWAGA:

Ze względu na przeznaczenie dokumentu usunięto w nim wszelkie informacje dotyczące wartości pojazdu, cen wyposażenia, korekt, etc.

Dane pojazdu

Grupa obiektów (Eurotax)	ciężarowe pow. 3,5t
Kod EC (Eurotax)	0137322
Producent	MERCEDES-BENZ
Model	1848 Actros L Euro 6 12809ccm - 476KM 18t 19-
Typ	1848 LS BigSpace 963.400
Rodzaj nadwozia	SIK
Masa własna [kg]	8262
Dopuszczalna masa całkowita [kg]	18000
Rozstaw osi 1/2	3700
Rodzaj silnika	z zapłonem samoczynnym
Doładowanie	turbosprężarka z chłodnicą powietrza
Układ oczyszczania spalin	SCE
Norma czystości spalin	EURO 6
Pojemność silnika [ccm]	12809
Moc silnika [KM/kW]	476/350
Skrzynia biegów	automatyczna 12-biegowa
Nr rejestracyjny	ST6949V
VIN	W1T9634001C056359
Data 1. rejestracji	11-05-2023
Data nast. bad. techn.	11-05-2024
Rok produkcji	2023 (rok produkcji został zweryfikowany z zewnętrzną bazą danych)
Stan licznika [km]	39 975 (odczytany)
Kolor nadwozia/rodzaj powłoki	biały/UNI
Data oględzin	2024-02-08

Ogumienie

Oś	Koło	Producent, typ	Rozmiar	Profil/Zużycie
1	lewe	Pirelli, FH01 Proway	315/70 R22.5 156/150L	11.0 mm
1	prawe	Pirelli, FH01 Proway	315/70 R22.5 156/150L	10.0 mm
2	lewe zew.	Pirelli, TH01 Proway	315/70 R22.5 154/150L	12.0 mm
2	lewe wew.	Pirelli, TH01 Proway	315/70 R22.5 154/150L	12.0 mm
2	prawe zew.	Pirelli, TH01 Proway	315/70 R22.5 154/150L	12.0 mm
2	prawe wew.	Pirelli, TH01 Proway	315/70 R22.5 154/150L	12.0 mm

Wyposażenie standardowe wg Eurotax

- | | |
|---|---|
| 1. Active Brake Assist (system automatycznego hamowania awaryjnego) | 11. Ogrzewanie dodatkowe wodne |
| 2. Asystent utrzymania pasa ruchu | 12. Pulpit multimedialny (deska rozdzielcza z wyświetlaczami) |
| 3. Blokada mechanizmu różnicowego tylnej/tylnych osi | 13. Radio ze złączem USB |
| 4. Dach uchylny, elektryczny | 14. System EPB z ABS i ASR |
| 5. Fotel kierowcy amortyzowany, komfortowy | 15. Szyba przednia przyciemniona |
| 6. Hamulec silnikowy | 16. Szyby boczne podnoszone elektrycznie |
| 7. Kabina sypialna L BigSpace | 17. Tachograf cyfrowy |
| 8. Kierownica wielofunkcyjna | 18. Tempomat |
| 9. Klimatyzacja | 19. Zamek centralny |
| 10. Komputer pokładowy | 20. Zawieszenie pneumatyczne tylnej/tylnych osi |

Wyposażenie dodatkowe

- | | |
|--|---|
| 1. Lodówka | - |
| 2. Ospoilerowanie kabiny | - |
| 3. System nawigacji | - |
| 4. Szuflada pod deską rozdzielczą | - |
| 5. Schowek pod kabiną po lewej stronie | - |
| 6. Dodatkowy zbiornik paliwa | - |
| 7. Wykonanie pojazdu zgodnie z ADR: klasa AT | - |

Wartość bazowa pojazdu

Wartość bazowa pojazdu (netto/zakup)¹

KorektyWyposażenieOgumienieInne

Aktualna sytuacja rynkowa

Stwierdzone braki, uszkodzenia (szacunkowo)

Powyższą wartość określono w oparciu o notowania cen samochodów używanych na rynku polskim Eurotax (baza danych nr 02-2024 POL) z uwzględnieniem parametrów technicznych i rynkowych mających wpływ na wartość pojazdu.

Dla pojazdów zarejestrowanych w Polsce powyższa wartość została określona na dzień sporządzenia wyceny.

Jeżeli pojazd nie jest zarejestrowany w kraju - podana wartość jest wartością hipotetyczną przy założeniu uiszczenia wszelkich opłat i podatków należnych przy wprowadzeniu pojazdu na polski obszar celny.

Wydruk podstawowy bez informacji o wartości pojazdu - ze względu na przeznaczenie dokumentu usunięto w nim wszelkie informacje dotyczące wartości pojazdu, cen wyposażenia, korekt, etc.

Data: 08-02-2024

Rzecznawca DEKRA:
mgr inż. Andrzej Szymkowiak

Dokument wystawiony elektronicznie ważny bez podpisu.

Pomiar grubości powłoki lakierowej poj.

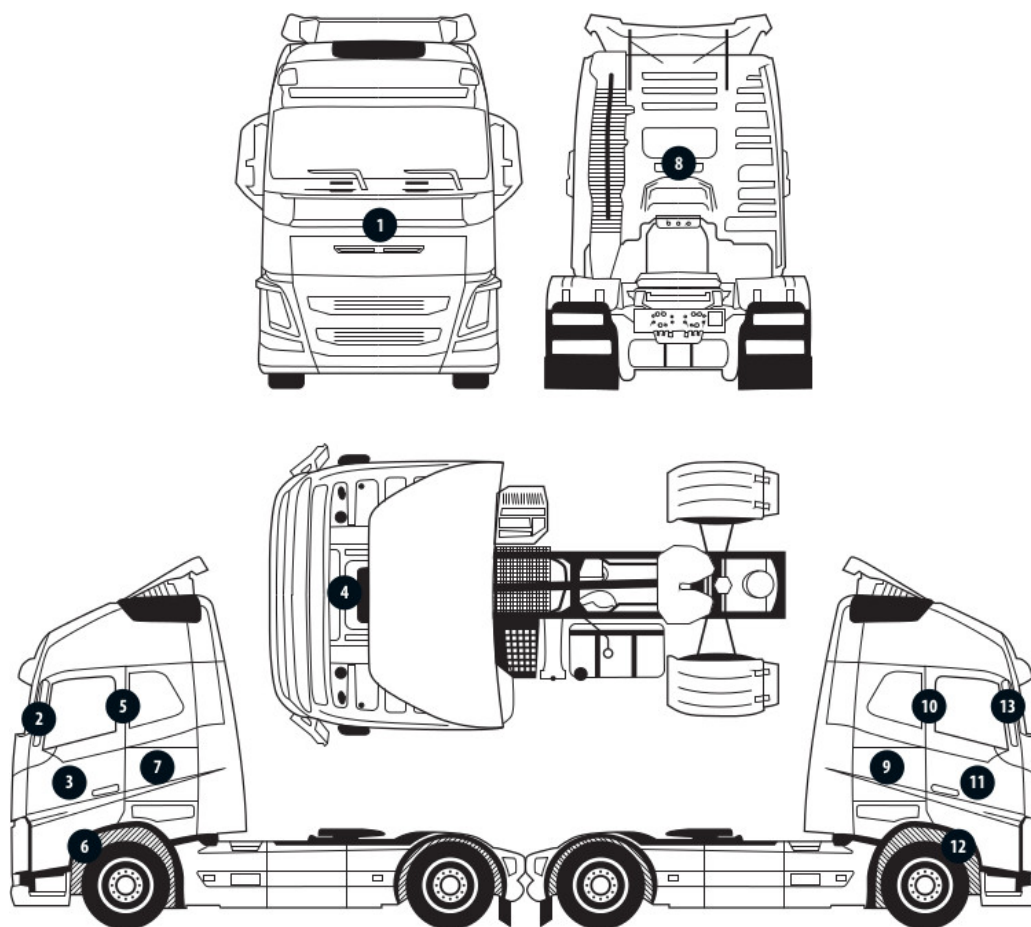

Nr punktu kontroli	Kontrolowany element	Zmierzony przedział grubości powłoki lakierowej [μm]
1	Ściana przednia	do 150
2	Słupek przedni lewy	do 150
3	Drzwi lewe	do 150
5	Słupek środkowy lewy	do 150
6	Próg lewy	do 150
7	Ściana boczna lewa	do 150
8	Ściana tylna	do 150
9	Ściana boczna prawa	do 150
10	Słupek środkowy prawy	do 150
11	Drzwi prawe	do 150
12	Próg prawy	do 150
13	Słupek przedni prawy	do 150

Opis stanu technicznego**Kabina kierowcy/Oblachowanie**

Nazwa elementu	Opis elementu	Rodzaj uszkodzenia	Umiejscowienie / Rozmiar	Uwagi
Ściana	boczn. praw.	zarysowanie		

Stan techniczny kabiny kierowcy

Stan techniczny nadwozia opisano w załączonej tabeli.

Przeprowadzona naprawa blacharsko-lakiernicza

Nie stwierdzono

Kabina kierowcy/Osprzęt

Nazwa elementu	Opis elementu	Rodzaj uszkodzenia	Umiejscowienie / Rozmiar	Uwagi
Zderzak	przed.	zarysowanie		
Nakładka dolna drzwi	praw.	zarysowanie		
Spojler	boczn. praw.	zarysowanie		
Spojler	boczn. lew.	połamany(a)		
Błotnik	lew.	zarysowanie		
Nakładka dolna drzwi	lew.	zarysowanie		
Stopnie wejściowe	lew.	zarysowanie		
Nakładka dolna drzwi	praw.	pęknięcie		
Lusterko zew.	praw.	zarysowanie		

Stan osprzętu kabiny kierowcy.

Stan osprzętu kabiny kierowcy opisano w załączonej tabeli.

Kabina kierowcy/Wnętrze

Nazwa elementu	Opis elementu	Rodzaj uszkodzenia	Umiejscowienie / Rozmiar	Uwagi
Deska rozdzielcza		zarysowanie		
Tapicerka drzwi	przed. p.	zarysowanie		

Stan wnętrza kabiny kierowcy

Stan wnętrza nadwozia opisano w załączonej tabeli.

Nadwozie/Zabudowa**Stan techniczny zabudowy**

Nie dotyczy (pojazd bez zabudowy)

Podwozie/Rama z osprzętem

Nazwa elementu	Opis elementu	Rodzaj uszkodzenia	Umiejscowienie / Rozmiar	Uwagi
----------------	---------------	--------------------	--------------------------	-------

Błotnik	tyln. p.	zarysowanie		
Błotnik	tyln. p.	odkształcenie		
Podłużnica	praw.	zarysowanie		
Podłużnica	praw.	ślady korozji		
Zderzak	tyln.	ślady korozji		
Błotnik	tyln. l.	zarysowanie		
Błotnik	tyln. l.	odkształcenie		

Stan techniczny ramy z osprzętem

Stan techniczny ramy z osprzętem opisano w załączonej tabeli.

Podwozie/Silnik/układ przeniesienia napędu**Stan techniczny silnika / układu przeniesienia napędu.**

Stwierdzono następujące odstępstwa od stanu normatywnego:

Pojazd udostępniono w warunkach parkingowych - brak możliwości szczegółowej weryfikacji

Podwozie/Zawieszenie kół**Stan techniczny zawieszenia / kół**

Stwierdzono:

Pojazd udostępniono w warunkach parkingowych - brak możliwości szczegółowej weryfikacji

Podwozie/Układ kierowniczy**Stan techniczny układu kierowniczego**

Stwierdzono następujące odstępstwa od stanu normatywnego:

Pojazd udostępniono w warunkach parkingowych - brak możliwości szczegółowej weryfikacji

Podwozie/Układ hamulcowy**Stan układu hamulcowego.**

Stwierdzono:

Pojazd udostępniono w warunkach parkingowych - brak możliwości szczegółowej weryfikacji

Uwagi ogólne - dot. wyceny**Dokumenty pojazdu**

Podczas oględzin przedstawiono dowód rej. poj. oraz wykonano jego fot. cyfrowe, które załączono do ekspertyzy.

Podczas oględzin przedstawiono do wglądu książkę serwisową, a jej nr podano poniżej:
pusta książka serwisowa

Zabezpieczenia przeciwkradzieżowe - immobiliser:

- w wyniku przeprowadzonych oględzin pojazdu nie stwierdzono niesprawności immobilisera w zakresie możliwym do ustalenia podczas oględzin pojazdu w warunkach pozawarsztatowych.

Jazda próbna

Przeprowadzono próbę ruchową pojazdu.

Jazda próbna w pełnym zakresie niemożliwa. Poniżej podano komentarz:

pojazd udostępniono w warunkach parkingowych

Badanie poprawności i/lub budowy numerów identyfikacyjnych/seryjnych obiektu:

Nie badano.

Weryfikacja prawdziwości danych obiektu, w tym roku produkcji i innych.

Nie przeprowadzono (z wyjątkiem roku produkcji) - przyjęto wg okazanych dokumentów i wskazanych źródeł.

Zabezpieczenia przeciwkradzieżowe

fabryczne

- Nie weryfikowano odczytanego stanu drogomierza z zapisami w urządzeniach elektronicznych pojazdu.
- Niniejsza ekspertyza służy wyłącznie do oszacowania wartości rynkowej przedmiotu wyceny i nie może być wykorzystywana do żadnego innego celu, niż wymieniony powyżej. Wycena nie może stanowić podstawy do oceny cech i stanu wycenianego obiektu przy jego zakupie.
- Rzeczoznawca nie bierze na siebie odpowiedzialności za wady ukryte (prawne i fizyczne) oraz ewentualne skutki wynikające z dalszego użytkowania przedmiotu wyceny, a także za skutki wykorzystania samej wyceny.
- Powyższa wycena nie jest szczegółową ekspertyzą stanu technicznego przedmiotu wyceny i za taką nie może być uznawana, w szczególności nie może być traktowana jako gwarancja sprzedaży przedmiotu wyceny za oszacowaną wartość.
- Niniejsza wycena nie może być publikowana w całości w jakimkolwiek dokumencie bez zgody wykonawców i bez uzgodnienia z nimi formy i treści takiej publikacji.
- Wycenę przeprowadzono w oparciu o dostarczoną dokumentację oraz badanie organoleptyczne wycenianego obiektu. Nie prowadzono badań diagnostycznych oraz weryfikacji warsztatowej przedmiotu wyceny.
- Niniejsza wycena została sporządzona na podstawie oględzin wycenianego przedmiotu w warunkach występujących w miejscu jego udostępnienia.

Zastrzeżenia ograniczające - dot. wyceny

- Nie weryfikowano przebiegu pojazdu. Przyjęto na podstawie wskazań drogomierza.
- Niniejsza ekspertyza służy wyłącznie do oszacowania wartości rynkowej przedmiotu wyceny i nie może być wykorzystywana do żadnego innego celu, niż wymieniony powyżej. Wycena nie może stanowić podstawy do oceny cech i stanu wycenianego obiektu przy jego zakupie.
- Rzeczoznawca nie bierze na siebie odpowiedzialności za wady ukryte (prawne i fizyczne) oraz ewentualne skutki wynikające z dalszego użytkowania przedmiotu wyceny, a także za skutki wykorzystania samej wyceny.
- Powyższa wycena nie jest szczegółową ekspertyzą stanu technicznego przedmiotu wyceny i za taką nie może być uznawana.
- Niniejsza wycena nie może być publikowana w całości w jakimkolwiek dokumencie bez zgody wykonawców i bez uzgodnienia z nimi formy i treści takiej publikacji. Zakaz publikacji nie dotyczy posługiwania się wyceną w umowach cywilno-prawnych zawieranych przez zleceniodawcę i dotyczących przedmiotu wyceny.

- Wycenę przeprowadzono w oparciu o dostarczoną dokumentację oraz badanie organoleptyczne wycenianego obiektu. Nie prowadzono badań diagnostycznych oraz weryfikacji warsztatowej przedmiotu wyceny.
- Niniejsza wycena została sporządzona na podstawie oględzin wycenianego przedmiotu w warunkach występujących w miejscu jego udostępnienia.
- Nie badano poprawności i/lub budowy numerów identyfikacyjnych/seryjnych obiektu oraz nie weryfikowano prawdziwości wszystkich danych obiektu.

DOKUMENTACJA FOTOGRAFICZNA



Fot. 1.



Fot. 2.

DOKUMENTACJA FOTOGRAFICZNA



Fot. 3.



Fot. 4.

DOKUMENTACJA FOTOGRAFICZNA



Fot. 5.



Fot. 6.

DOKUMENTACJA FOTOGRAFICZNA



Fot. 7.



Fot. 8.

DOKUMENTACJA FOTOGRAFICZNA



Fot. 9.



Fot. 10.

DOKUMENTACJA FOTOGRAFICZNA



Fot. 11.



Fot. 12.

DOKUMENTACJA FOTOGRAFICZNA

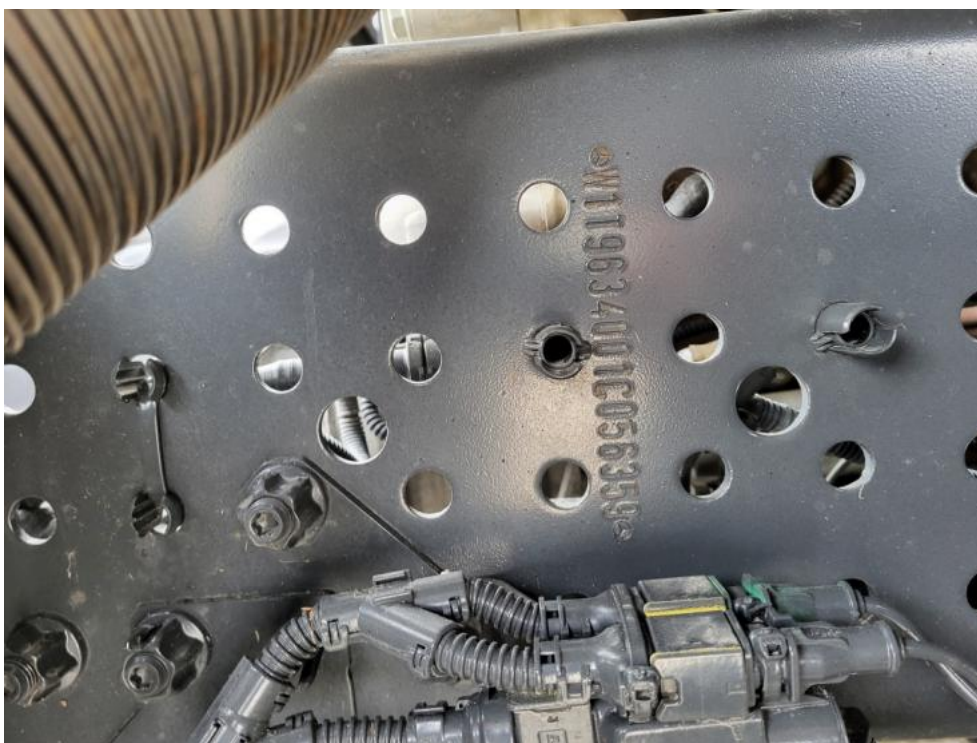

Fot. 13.

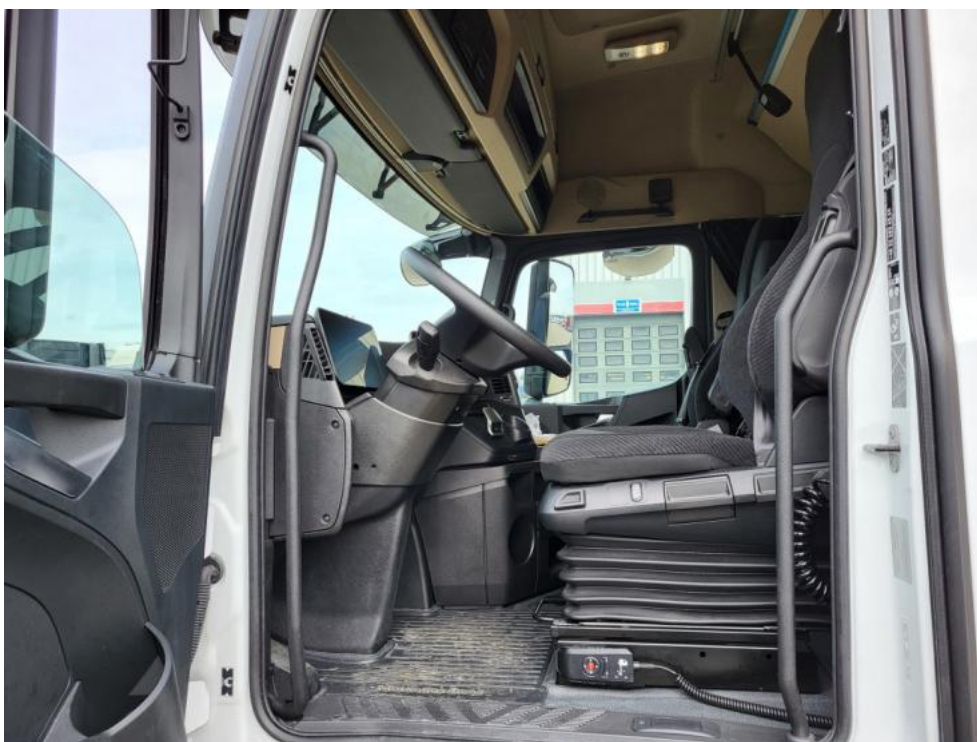

Fot. 14.

DOKUMENTACJA FOTOGRAFICZNA



Fot. 15.



Fot. 16.

DOKUMENTACJA FOTOGRAFICZNA



Fot. 17.



Fot. 18.

DOKUMENTACJA FOTOGRAFICZNA



Fot. 19.



Fot. 20.

DOKUMENTACJA FOTOGRAFICZNA



Fot. 21.



Fot. 22.

DOKUMENTACJA FOTOGRAFICZNA



Fot. 23.



Fot. 24.

DOKUMENTACJA FOTOGRAFICZNA



Fot. 25.

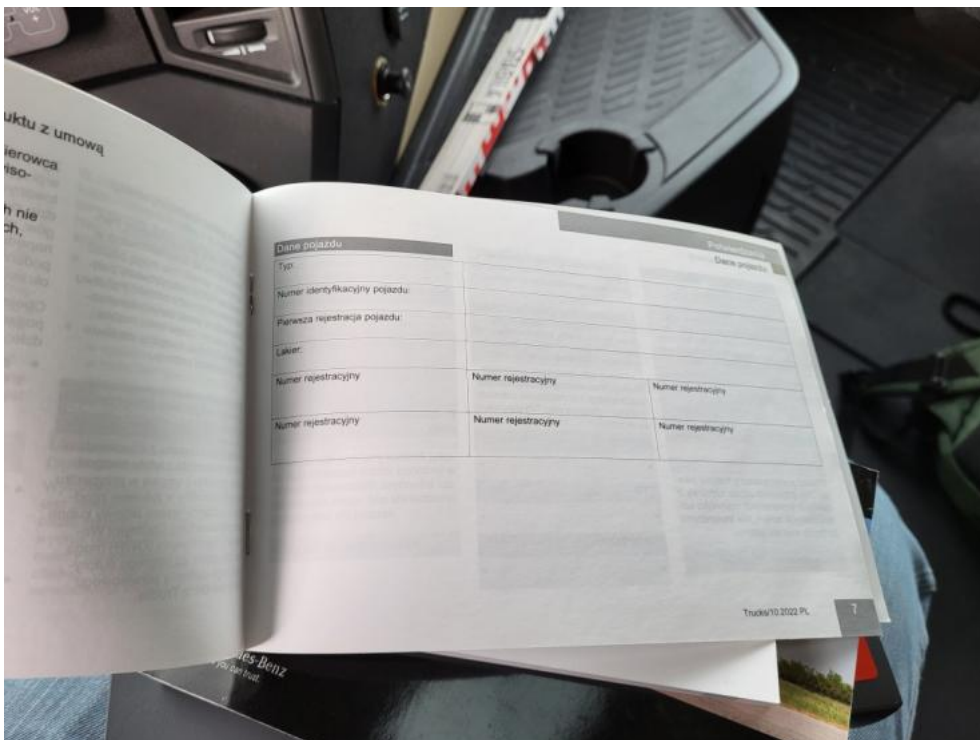

Fot. 26.

DOKUMENTACJA FOTOGRAFICZNA



Fot. 27.

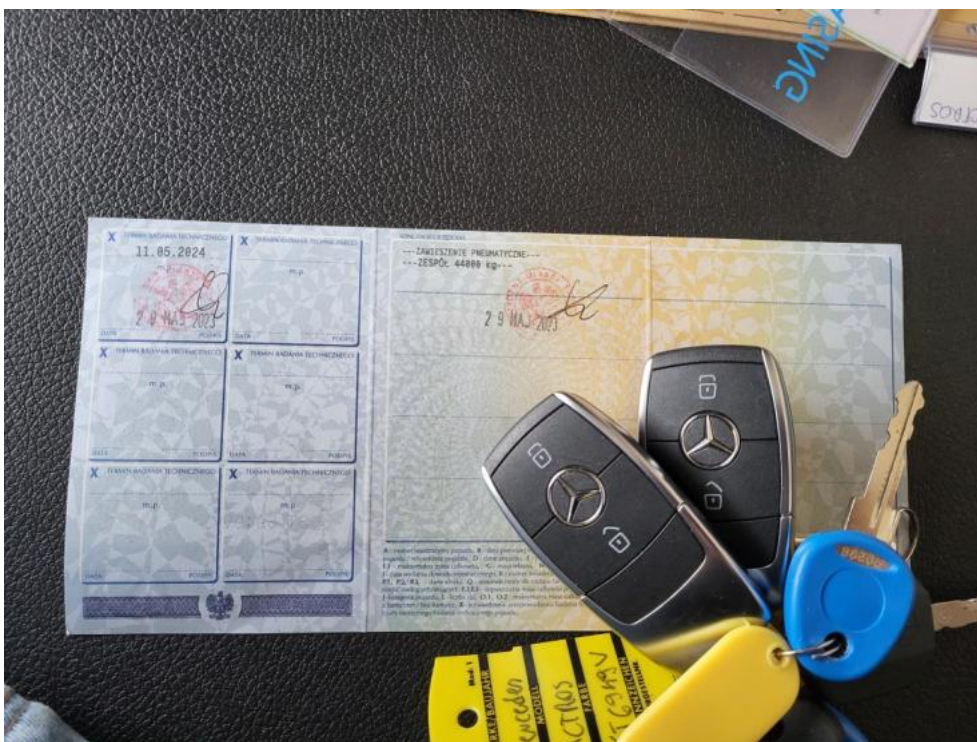

Fot. 28.

DOKUMENTACJA FOTOGRAFICZNA

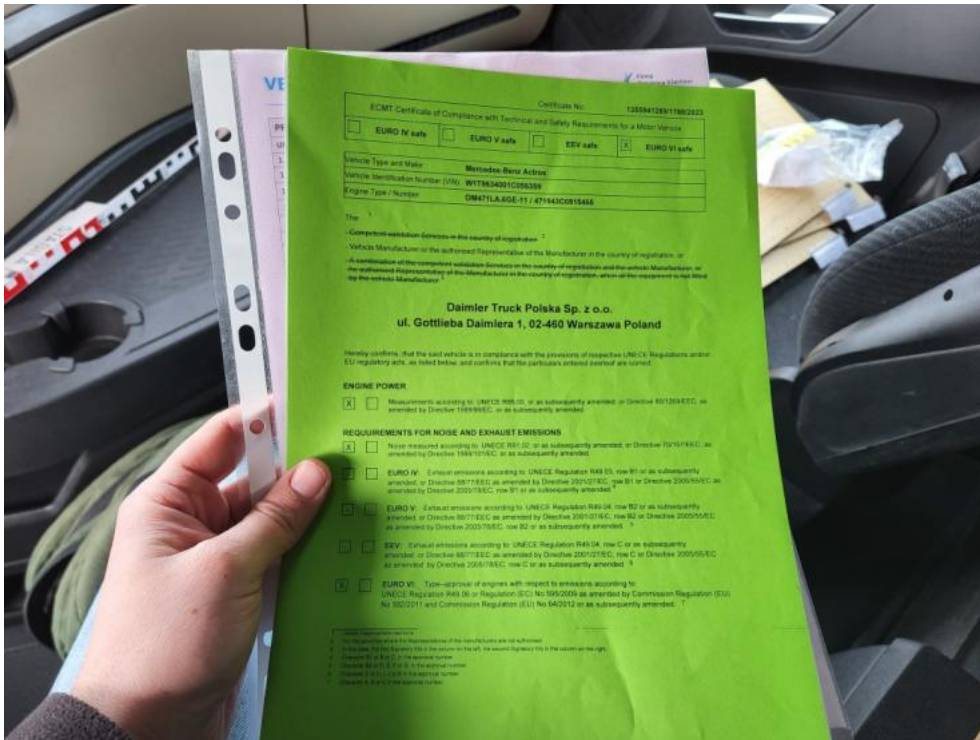

Fot. 29.

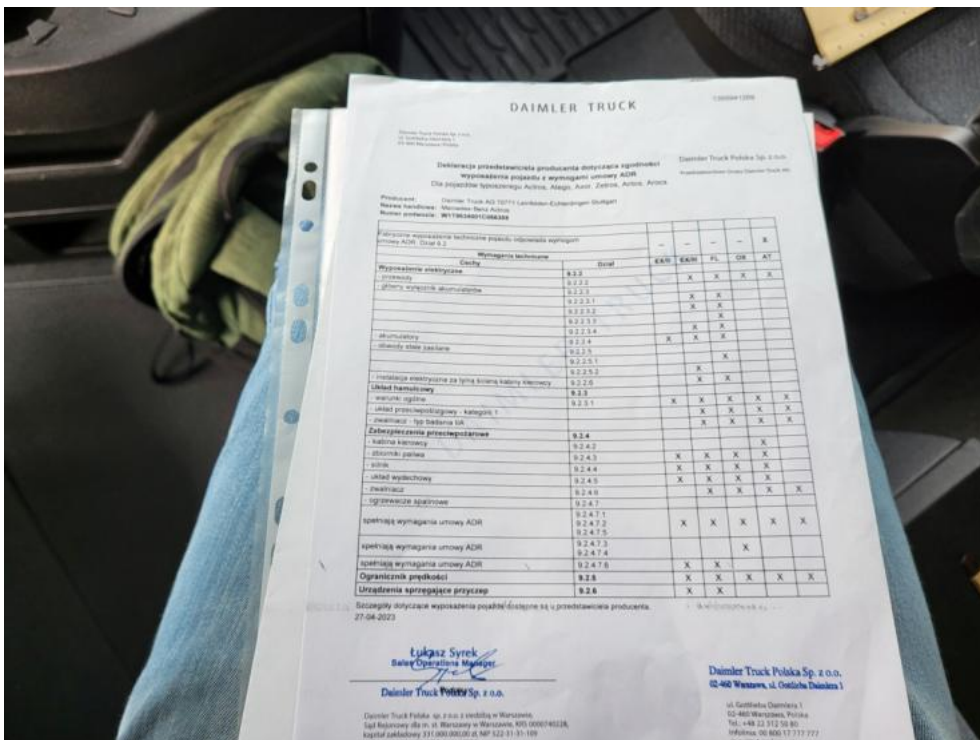

Fot. 30.

DOKUMENTACJA FOTOGRAFICZNA

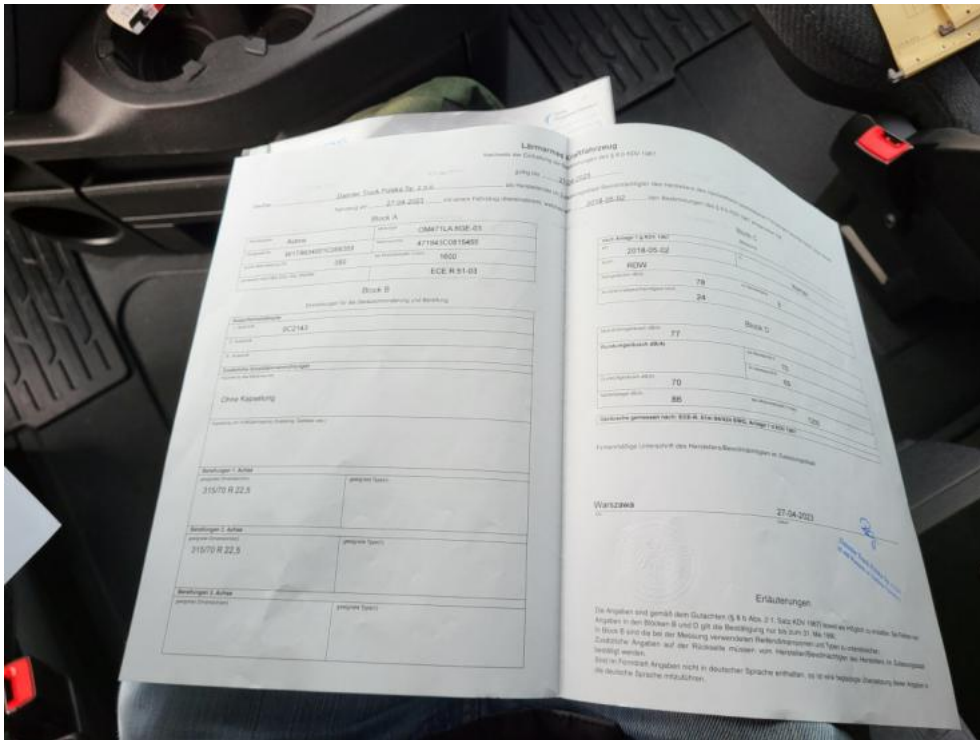

Fot. 31.



Fot. 32.

DOKUMENTACJA FOTOGRAFICZNA



Fot. 33.



Fot. 34.

DOKUMENTACJA FOTOGRAFICZNA



Fot. 35.



Fot. 36.

DOKUMENTACJA FOTOGRAFICZNA



Fot. 37.



Fot. 38.

DOKUMENTACJA FOTOGRAFICZNA



Fot. 39.



Fot. 40.

DOKUMENTACJA FOTOGRAFICZNA



Fot. 41.



Fot. 42.

DOKUMENTACJA FOTOGRAFICZNA



Fot. 43.



Fot. 44.

DOKUMENTACJA FOTOGRAFICZNA



Fot. 45.



Fot. 46.

DOKUMENTACJA FOTOGRAFICZNA



Fot. 47.



Fot. 48.

DOKUMENTACJA FOTOGRAFICZNA



Fot. 49.



Fot. 50.

DOKUMENTACJA FOTOGRAFICZNA

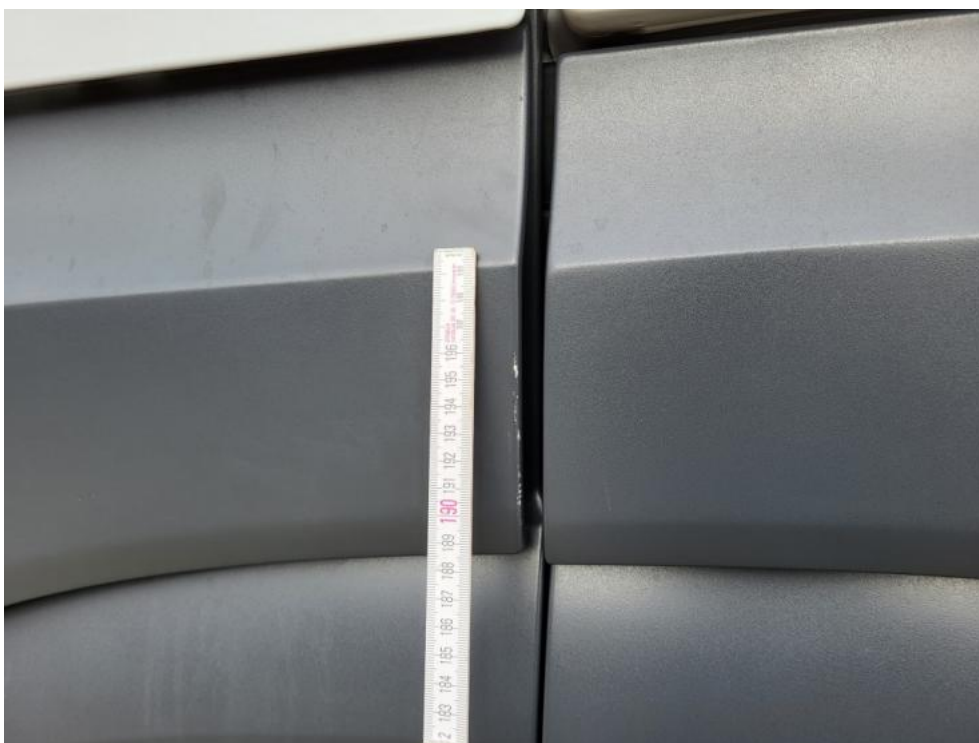

Fot. 51.



Fot. 52.

DOKUMENTACJA FOTOGRAFICZNA



Fot. 53.



Fot. 54.

DOKUMENTACJA FOTOGRAFICZNA



Fot. 55.



Fot. 56.

DOKUMENTACJA FOTOGRAFICZNA



Fot. 57.



Fot. 58.

DOKUMENTACJA FOTOGRAFICZNA



Fot. 59.



Fot. 60.

DOKUMENTACJA FOTOGRAFICZNA



Fot. 61.



Fot. 62.

DOKUMENTACJA FOTOGRAFICZNA



Fot. 63.



Fot. 64.

DOKUMENTACJA FOTOGRAFICZNA



Fot. 65.



Fot. 66.

DOKUMENTACJA FOTOGRAFICZNA



Fot. 67.