

Idea Fleet S.A.
ul. Fabryczna 6
53-609 Wrocław

DEKRA Polska Sp. z o.o.
ul. Konstruktorska 12A, 02-673 Warszawa

Raport techniczny / oszacowanie kosztu naprawy nr 367485/6/24-9542 z dnia 14-06-2024

Nr zlecenia	VBL(CFM)/WRO/39529/24/05/24	Data oględzin	13-06-2024
Data zlecenia	24-05-2024	Miejsce oględzin	GB Truck, ul. Połczyńska 110, 01-300 Warszawa
Nr zleceńodawcy			01-304 Warszawa

Dane pojazdu

BMW, X3 [G01] 17-21, X3 xDrive20i GPF Business Edition sport-aut, EC 0139269, VIN WBATY15030N042568, nr rej. WB7093U



Rodzaj silnika	z zapłonem iskrowym
Poj./moc silnika	1998 ccm / 135 kW
Stan licznika	144 472 km
Data 1-rej. / rok prod.	25-05-2020 / 2020
Następne bad. tech.	18-05-2025
Nadwozie	KOM 5/5
Lakier	czarny/2-warstwowa
Skrzynia biegów	automatyczna

Wyposażenie pojazdu

ABS, Airbag 6 sztuk: poduszki powietrzne czołowe kierowcy i pasażera, przednie boczne, kurtyny powietrzne, Asystent uwagi, BMW Live Cockpit (8,8 calowy wyświetlacz, USB, 6 głośników, wzmacniacz 100W), Bagażnik z oświetleniem oraz systemem mocowania bagażu, ConnectedDrive Services (Usługi Connected Drive), Czujnik deszczu z automatyczną aktywacją świateł mijania, Czujnik kolizji, Czujniki parkowania (PDC) - przód i tył, Dysze spryskiwaczy podgrzewane, Dywaniki welurowe, Funkcja deaktywacji poduszki powietrznej pasażera, Gniazdo 12V w konsoli przedniej, Hamulec ręczny z automatyczną elektromechaniczną funkcją Hold, Immobilizer, Intelligent Emergency Calling (Inteligentne Połączenie Alarmowe), Kierownica sportowa, skórzana, Kierownica wielofunkcyjna, Kłapa bagażnika otwierana oraz zamykana automatycznie, Klimatyzacja automatyczna, Kolumna kierownicy regulowana w pionie i w poziomie, Końcówki układu wydechowego, po lewej i prawej stronie, chromowane, okrągłe, Listwy ozdobne ciemne oksydowane srebro, matowe z listwą akcentową w perłowym chromie, Lusterka zewnętrzne regulowane elektrycznie i ogrzewane, Mocowanie do fotelików dziecięcych ISOFIX, Ochrona pieszych - pasywna, Oparcie tylnej kanapy składane i dzielone w stosunku 40:20:40, Podłokietnik przedni i tylni, Polska instrukcja obsługi i książka serwisowa, Polska wersja językowa, Przełącznik właściwości jezdnych, Reflektory LED, Relingi dachowe, satynowe aluminium, Remote 3D View, Remote Services (Usługi zdalne), Servotronic, progresywne wspomaganie kierownicy, System alarmowy sterowany pilotem radiowym, System bezkluczykowy Start Stop, Szyby atermiczne, Tapicerka materiałowa Hevelius, Tele Services, Tempomat z funkcją hamowania, Tuner DAB do odbioru cyfrowych stacji radiowych, Uchwyty na napoje z przodu i z tyłu, Układ dynamicznej kontroli stabilności (DSC z DTC), Układ kontroli zjazdu ze stoku, Usługi concierge, Zawieszenie standardowe, Zestaw naprawczy do opon, Śruby zabezpieczające koła przed kradzieżą, Felgi aluminiowe 19", V-Spoke 692, z ogumieniem, Kierownica sportowa skórzana typu M, Klimatyzacja automatyczna, 3-strefowa, Listwy ozdobne drewno szlachetne ciemny dąb polerowany, z listwą akcentową w perłowym chromie, Lusterko wsteczne przyciemniane automatycznie, Obrazowania satynowe aluminium BMW Individual, Oświetlenie ambientowe, Pakiet First Class, Pakiet Innowacji, Pakiet dodatkowych schowków, Performance Control, Rolety przeciwsłoneczne szyb tylnych bocznych, Szyby przyciemniane: tylna i boczne tylne, Zawieszenie adaptacyjne z elektronicznie regulowaną siłą tłumienia, Światła przeciwmgielne diodowe

Ogumienie

Oś	Koło	Producent, typ	Rozmiar	Profil zmierzony
przednia	prawe	YOKOHAMA, BLUEARTH XT AE61	245/50 19 105V	6,5 mm
	lewe	YOKOHAMA, BLUEARTH XT AE61	245/50 19 105V	6,5 mm
tylna	prawe	YOKOHAMA, BLUEARTH XT AE61	245/50 19 105V	6,5 mm
	lewe	YOKOHAMA, BLUEARTH XT AE61	245/50 19 105V	6,5 mm

Kompletność dokumentów / wyposażenia / akcesoriów

[Dokumenty rej.] - POLISA UBEZP. (Nie.), Kluczyki (TAK - 2), Tablice rejestracyjne (TAK - 2), Dowód rejestracyjny (TAK), Karta pojazdu (NIE)

Grubość powłoki lakierowej

W zakresie do 150 µm

Poz.	Nazwa części	Przedział grubości powłoki lakierowej [µm]
1	Pokrywa komory silnika	do 150
2	Błotnik przedni lewy	do 150
3	Błotnik przedni prawy	do 150
4	Słupek przedni lewy	do 150
5	Słupek przedni prawy	do 150
6	Słupek środkowy lewy	do 150
7	Słupek środkowy prawy	do 150
8	Próg lewy	do 150
9	Próg prawy	do 150
10	Dach	do 150
11	Drzwi przednie lewe	do 150
12	Drzwi przednie prawe	do 150
13	Drzwi tylne lewe	do 150
14	Drzwi tylne prawe	do 150
15	Błotnik tylny lewy/ściana boczna lewa	do 150
16	Błotnik tylny prawy/ściana boczna prawa	do 150
17	Pokrywa bagażnika	do 150

Uszkodzenia nieakceptowane

1.	Okładzina zderzaka przedniego	Nr katalogowy		Rodzaj uszkodzenia			Rodzaj operacji	
		Część zam. [zł]	Normalia [zł]	Robocizna [rbg]	Koszt. rob. [zł]	Koszt. rob. I. [zł]	Mat. lakier [zł]	Razem [zł]
		0,00	0,00	0,00	0,00	304,00	617,80	921,80
2.	Drzwi przednie (nieuzbrojone) (L)	Nr katalogowy		Rodzaj uszkodzenia			Rodzaj operacji	
		41007465527		zarysowanie			naprawa	
		0,00	0,00	2,00	240,00	340,00	560,65	1 140,65
3.	Drzwi tylne (nieuzbrojone) (L)	Nr katalogowy		Rodzaj uszkodzenia			Rodzaj operacji	
		41007465533		wgniecenie			naprawa	
		0,00	0,00	1,00	120,00	304,00	460,60	884,60
4.	Czyszczenie wnętrza	Nr katalogowy		Rodzaj uszkodzenia			Rodzaj operacji	
				zabrudzenie			dodatkowe koszty	
		0,00	0,00	1,00	120,00	0,00	0,00	120,00

Uszkodzenia akceptowane

Poz.	Nazwa pozycji	Opis uszkodzeń
------	---------------	----------------

1	Drzwi tylne (nieuzbrojone) (R)	rysa/odprysk
2	Rama drzwi, przód (R)	wgniecenie
3	Błotnik tylny (R)	rysa/odprysk

Zestawienie kosztów

Rodzaj kosztów	Część zam. [zł]	Normalia [zł]	Robocizna [rbg]	Koszt. rob. [zł]	Koszt. rob. I. [zł]	Mat. lakier [zł]	Razem [zł]
Koszt naprawy (netto)	0,00	0,00	4,00	480,00	948,00	1 639,05	3 067,05
VAT (23%)							705,42
Koszt naprawy (brutto)							3 772,47

Stawka mechaniczna - 120,00 zł / rbg

Stawka blacharska - 120,00 zł / rbg

Stawka lakiernicza - 120,00 zł / rbg

Uwzględniając wartość amortyzacji wg tabeli PZWLP wynikającej z okresu eksploatacji pojazdu, przebiegu i innych czynników koszt naprawy określony powyżej ulega zmniejszeniu i wynosi ostatecznie:

Koszt naprawy z uwzględnieniem amortyzacji (części: 50%, robocizna: 50%, lakierowanie: 50%)	1 533,52 zł (netto)	1 886,23 zł (brutto)
--	----------------------------	-----------------------------

Uwagi końcowe

Wyodrębnione koszty napraw poszczególnych elementów mają charakter orientacyjny, z uwagi na zespolony charakter czasu robocizny.

DEKRA Polska nie bierze odpowiedzialności za wykorzystanie niniejszej oceny technicznej jako źródła informacji o pojeździe przy jego zakupie.

Rzecznawca DEKRA
Krzysztof Kalbarczyk
Dariusz Gomuliński

DOKUMENTACJA FOTOGRAFICZNA



Fot. 1
Przekątna przednia lewa



Fot. 2
Przód



Fot. 3
Przekątna przednia prawa



Fot. 4
Próg prawy (widok od przodu)



Fot. 5
Bok prawy z przodu



Fot. 6
Bok prawy z tyłu



Fot. 7
Przekątna tylna prawa



Fot. 8
Tył

DOKUMENTACJA FOTOGRAFICZNA



Fot. 9
Przekątna tylna lewa



Fot. 10
Bok lewy z tyłu



Fot. 11
Bok lewy z przodu



Fot. 12
Próg lewy (widok od przodu)



Fot. 13
Numer identyfikacyjny



Fot. 14
Tabliczka znamionowa



Fot. 15
Zestaw wskaźników - przebieg



Fot. 16
Widok przez otwarte drzwi przednie lewe

DOKUMENTACJA FOTOGRAFICZNA



Fot. 17

Widok przez otwarte drzwi tylne lewe



Fot. 18

Widok z tylnej kanapy na deskę rozd.



Fot. 19

Konsola środkowa



Fot. 20

Tunel środkowy



Fot. 21

Kierownica (na wprost)



Fot. 22

Kierownica z lewej strony



Fot. 23

Komora silnika



Fot. 24

Bagażnik

DOKUMENTACJA FOTOGRAFICZNA



Fot. 25
Spód pojazdu przód



Fot. 26
Spód pojazdu tył



Fot. 27
Tarcza hamulcowa przednia lewa



Fot. 28
Tarcza hamulcowa przednia prawa



Fot. 29
Tarcza hamulcowa tylna prawa



Fot. 30
Tarcza hamulcowa tylna lewa



Fot. 31
Dowód rej. Str. 1

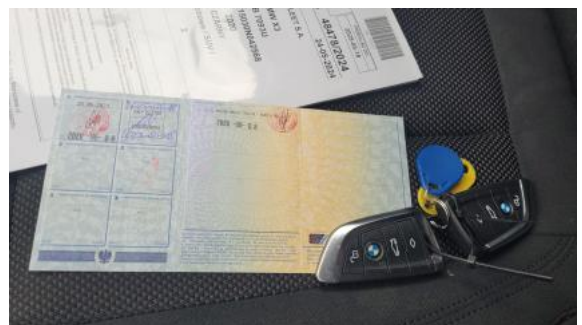

Fot. 32
Dow. Rej. Str.2 i klucze

DOKUMENTACJA FOTOGRAFICZNA



Fot. 33
Książka serwisowa – dane



Fot. 34
Książka serwisowa – ostatni przegląd



Fot. 35
Instrukcje



Fot. 36
Zestaw naprawczy koła



Fot. 37
Zderzak - Rysa/odprysk 1



Fot. 38
Drzwi tylne P - Rysa/odprysk 1



Fot. 39
Słupek środkowy P - Wgniecenie/odkształcenie 1



Fot. 40
Błotnik tylny P / Ściana boczna P - Rysa/odprysk 1

DOKUMENTACJA FOTOGRAFICZNA



Fot. 41
Drzwi przed L - Rysa/odprysk 1



Fot. 42
Drzwi przed L - Wgniecenie/odkształcenie 1



Fot. 43
Drzwi przed L - Wgniecenie/odkształcenie 2



Fot. 44
Drzwi tylne L - Rysa/odprysk 1



Fot. 45
Drzwi tylne L - Wgniecenie/odkształcenie 1



Fot. 46
Słupek przedni L - Rysa/odprysk 1

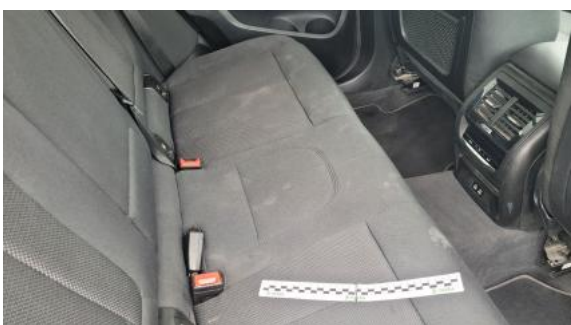

Fot. 47
Kanapa tyl. - Inne 1